





ESTADO DO RIO GRANDE DO SUL  
**INSTITUTO DE PREVIDÊNCIA E ASSISTÊNCIA  
 MUNICIPAL DE NOVA PRATA – RS**

**META ATUARIAL E DESEMPENHO:**

**Meta Atuarial e Performance**

	Sep/18	Out/18	Nov/18	Dez/18	Jan/19	Fev/19	Mar/19	Abr/19	Mal/19	Jun/19	Jul/19	Ago/19	12 Meses	Acumulado 2019
PERFORMANCE GERAL	0,73%	2,01%	0,44%	0,95%	1,24%	0,48%	0,56%	0,81%	1,24%	1,40%	0,86%	0,15%	11,47%	6,97%
PREVIDENCIÁRIO	0,73%	2,02%	0,44%	0,96%	1,24%	0,48%	0,56%	0,81%	1,25%	1,41%	0,87%	0,15%	11,51%	7,00%
TAXA ADMINISTRAÇÃO	0,50%	0,69%	0,48%	0,49%	0,52%	0,46%	0,45%	0,50%	0,58%	0,49%	0,59%	0,50%	6,48%	4,20%
INPC + 6,00%	0,78%	0,88%	0,23%	0,62%	0,84%	1,02%	1,26%	1,06%	0,63%	0,49%	0,58%	0,60%	9,48%	6,74%

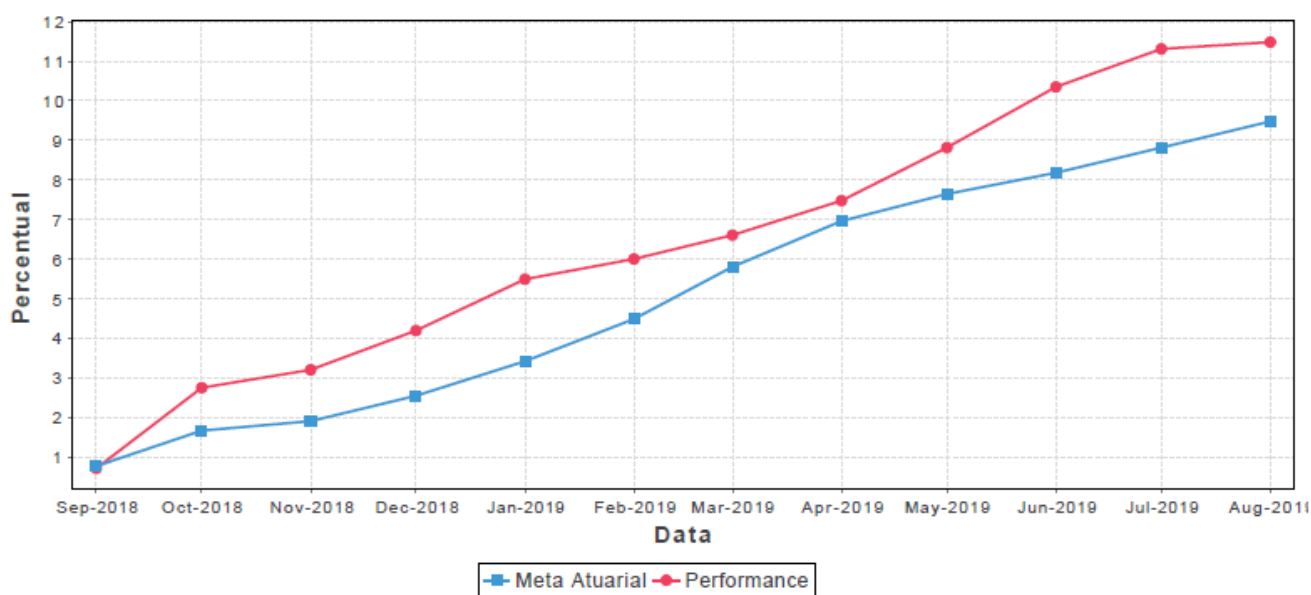

**EVOLUÇÃO PATRIMÔNIAL:**

**Evolução Patrimonial**

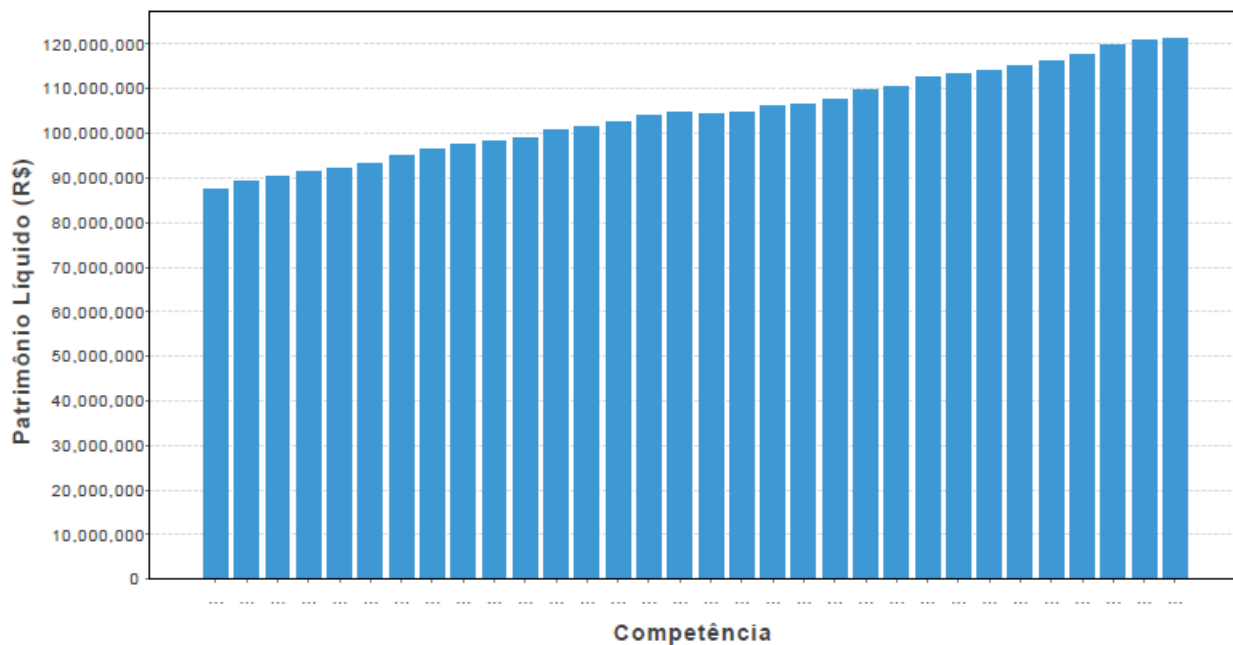



ESTADO DO RIO GRANDE DO SUL  
**INSTITUTO DE PREVIDÊNCIA E ASSISTÊNCIA  
MUNICIPAL DE NOVA PRATA – RS**

**DISTRIBUIÇÃO DA CARTERIA POR BENCHMARK:**

**Alocação por Benchmark - Visão Gráfica**

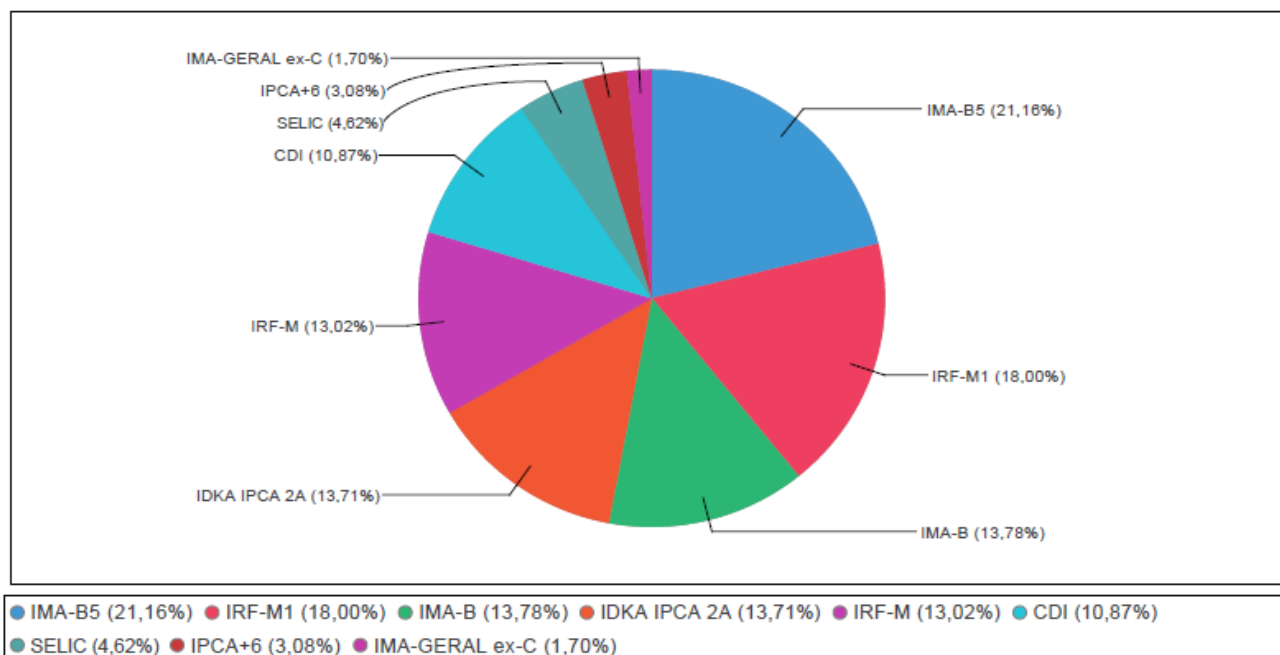

**DISTRIBUIÇÃO DOS RECURSOS POR ADMINISTRADORA FINANCEIRA:**

**Alocação por Administradora - Visão Gráfica**

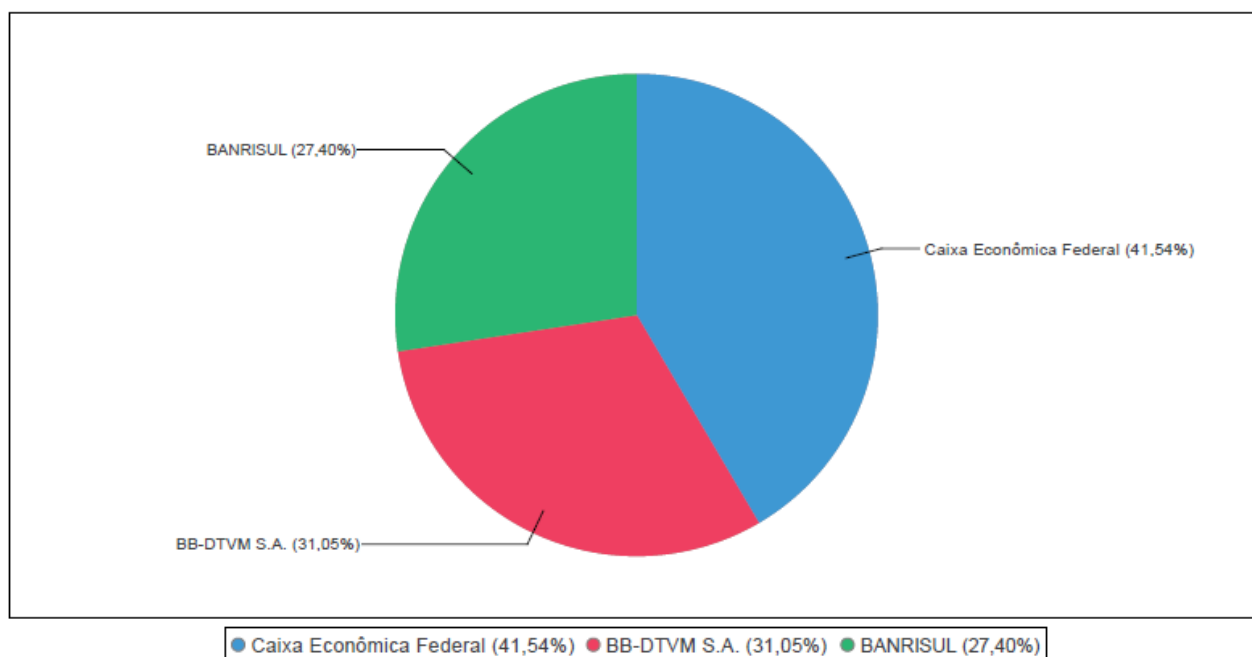



ESTADO DO RIO GRANDE DO SUL  
**INSTITUTO DE PREVIDÊNCIA E ASSISTÊNCIA  
MUNICIPAL DE NOVA PRATA – RS**

**CONSIDERAÇÕES SOBRE A CARTEIRA:**

Meta atuarial para o período (01/01/2019 a 30/08/2019) INPC + 6%	<b>6,74%</b>
Rentabilidade atingida pelo RPPS no mesmo período	<b>6,97%</b>
Instituições financeiras onde os recursos estão aplicados	<b>CEF, Banrisul e Banco do Brasil</b>
Quantidade de índices onde há recursos aplicados	<b>7</b>
Rentabilidade mensal (agosto de 2019)	<b>0,15%</b>
Quantidade de fundos de investimento na carteira	<b>17</b>