



ESTADO DO RIO GRANDE DO SUL
**INSTITUTO DE PREVIDÊNCIA E ASSISTÊNCIA
 MUNICIPAL DE NOVA PRATA – RS**

META ATUARIAL E DESEMPENHO:

Meta Atuarial e Performance

	Mai/17	Jun/17	Jul/17	Ago/17	Set/17	Out/17	Nov/17	Dez/17	Jan/18	Fev/18	Mar/18	Abr/18	12 Meses	Acumulado 2018
Performance	0,42%	0,76%	1,84%	0,91%	0,95%	0,45%	0,27%	0,77%	1,11%	0,61%	1,05%	0,45%	10,08%	3,27%
INPC + 6,00%	0,54%	0,18%	0,65%	0,45%	0,46%	0,85%	0,66%	0,74%	0,71%	0,66%	0,55%	0,69%	7,79%	2,66%

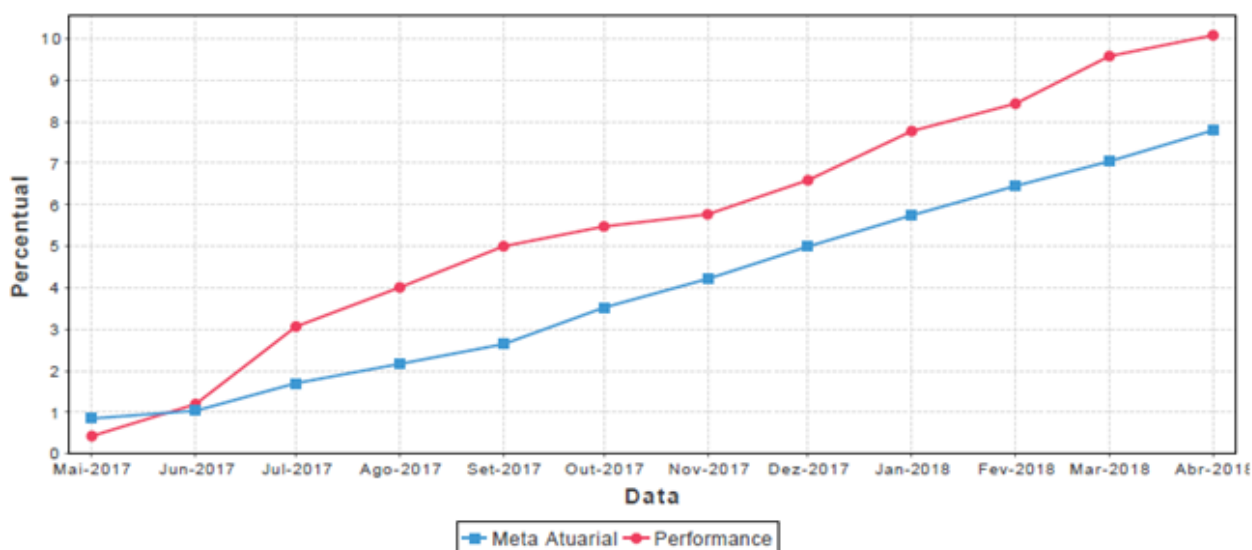

EVOLUÇÃO PATRIMÔNIAL:

Evolução Patrimonial

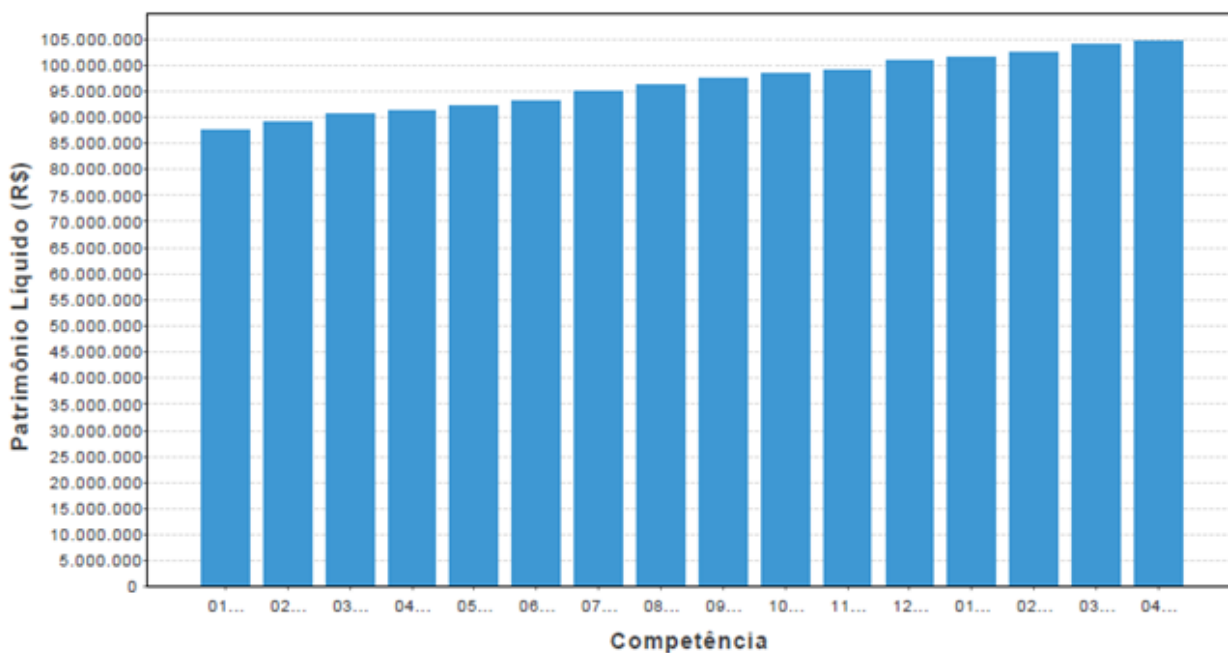



ESTADO DO RIO GRANDE DO SUL
**INSTITUTO DE PREVIDÊNCIA E ASSISTÊNCIA
MUNICIPAL DE NOVA PRATA – RS**

DISTRIBUIÇÃO DA CARTERIA POR BENCHMARK:

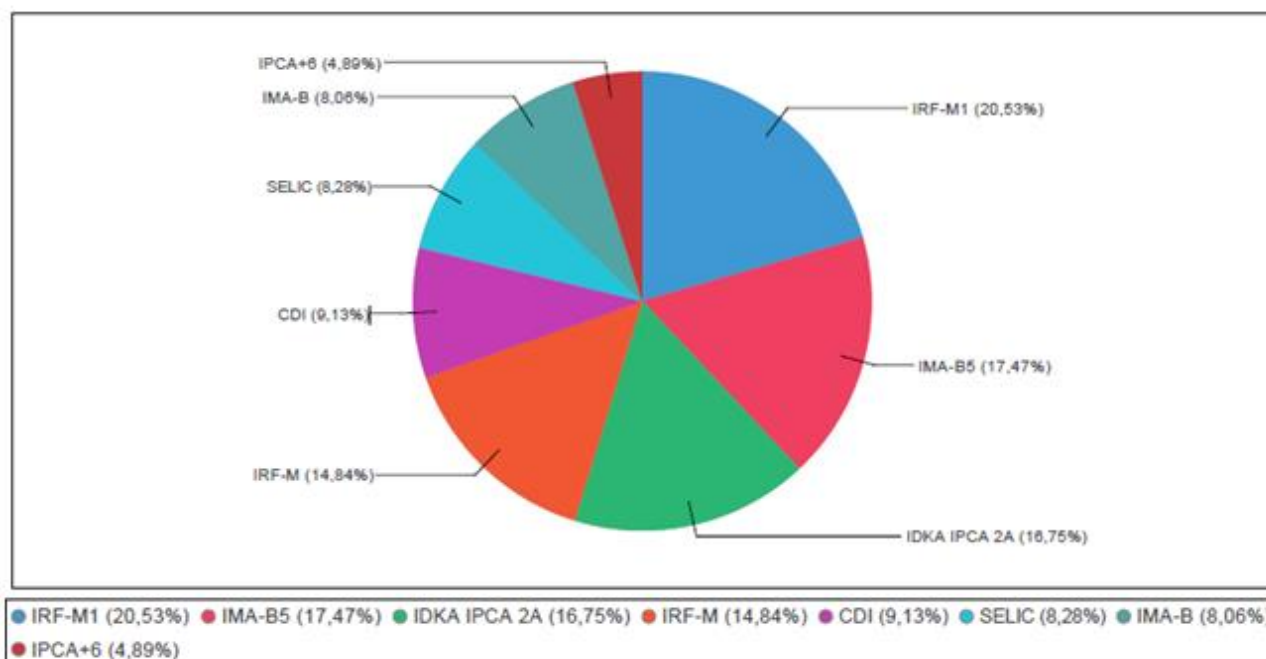

DISTRIBUIÇÃO DOS RECURSOS POR INSTITUIÇÃO FINANCEIRA:

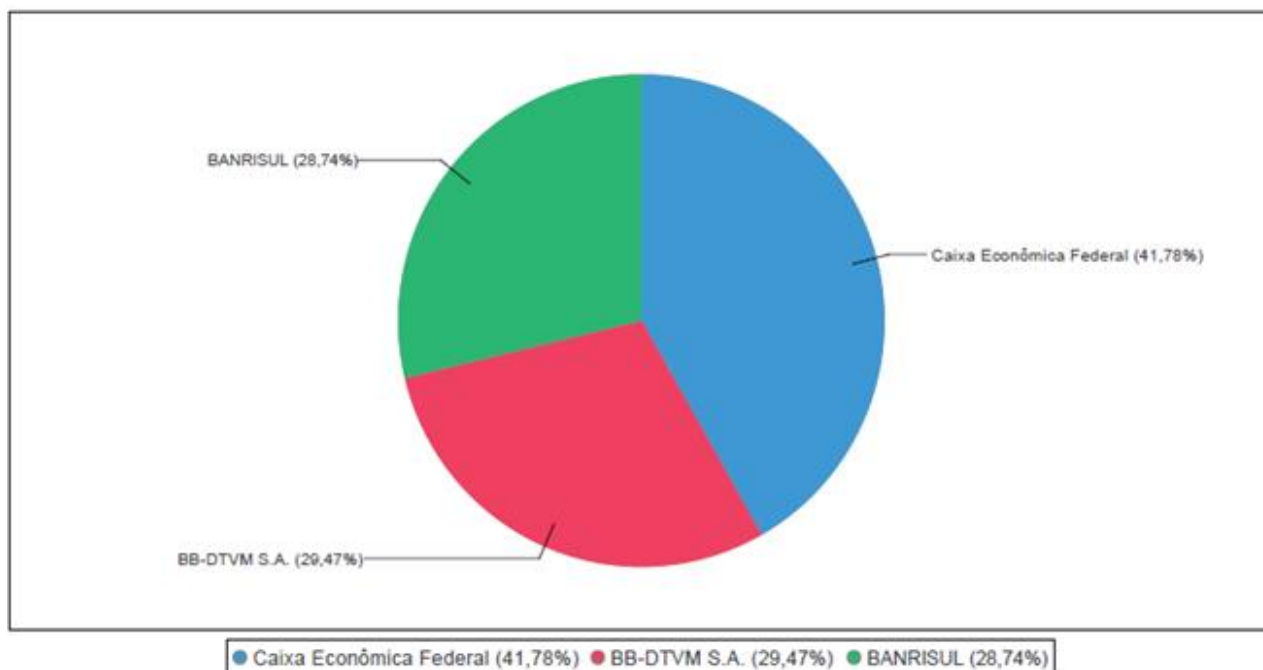



ESTADO DO RIO GRANDE DO SUL
**INSTITUTO DE PREVIDÊNCIA E ASSISTÊNCIA
MUNICIPAL DE NOVA PRATA – RS**

CONSIDERAÇÕES SOBRE A CARTEIRA:

Meta atuarial para o período (01/01/2018 a 30/04/2018) INPC + 6%	2,66%
Rentabilidade atingida pelo RPPS no mesmo período	3,27%
Instituições financeiras onde os recursos estão aplicados	CEF, Banrisul e Banco do Brasil
Quantidade de índices onde há recursos aplicados	7
Rentabilidade mensal (abril de 2018)	0,45%
Quantidade de fundos de investimento na carteira	16