

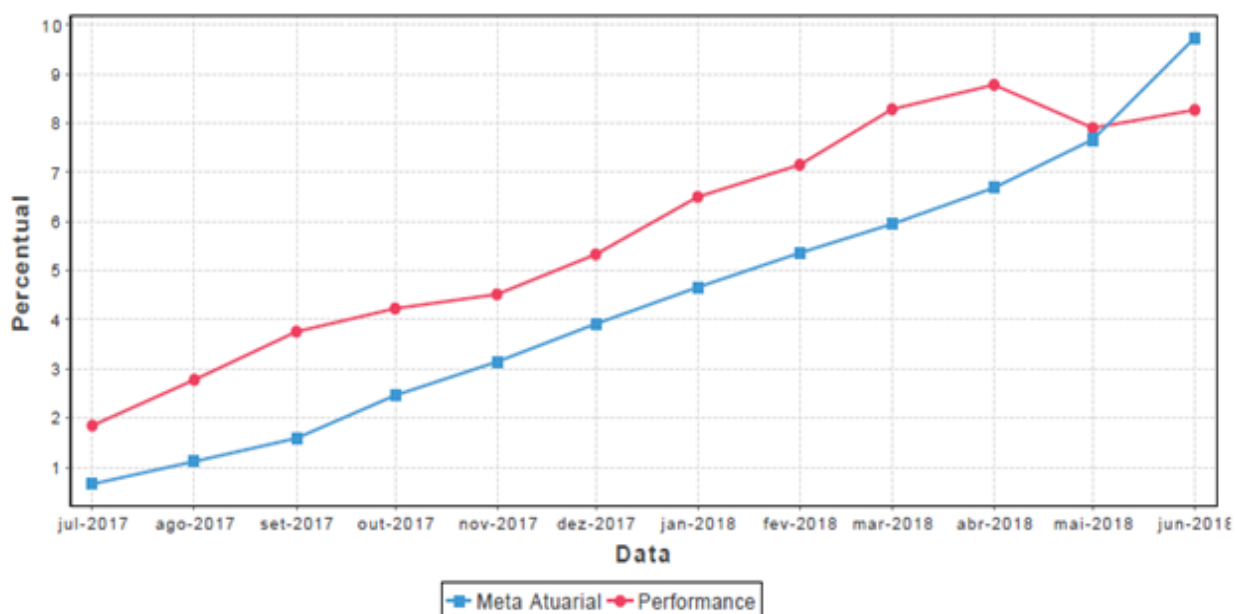

ESTADO DO RIO GRANDE DO SUL
**INSTITUTO DE PREVIDÊNCIA E ASSISTÊNCIA
 MUNICIPAL DE NOVA PRATA – RS**

META ATUARIAL E DESEMPENHO:

Meta Atuarial e Performance														
	Jul17	Ago17	Set17	Out17	Nov17	Dez17	Jan18	Fev18	Mar18	Abr18	Mai18	Jun18	12 Meses	Acumulado 2018
Performance	1,84%	0,91%	0,99%	0,45%	0,27%	0,77%	1,11%	0,61%	1,06%	0,45%	-0,80%	0,33%	8,27%	2,79%
INPC + 6,00%	0,65%	0,45%	0,46%	0,85%	0,66%	0,74%	0,71%	0,66%	0,56%	0,69%	0,91%	1,52%	9,73%	5,60%



EVOLUÇÃO PATRIMÔNIAL:

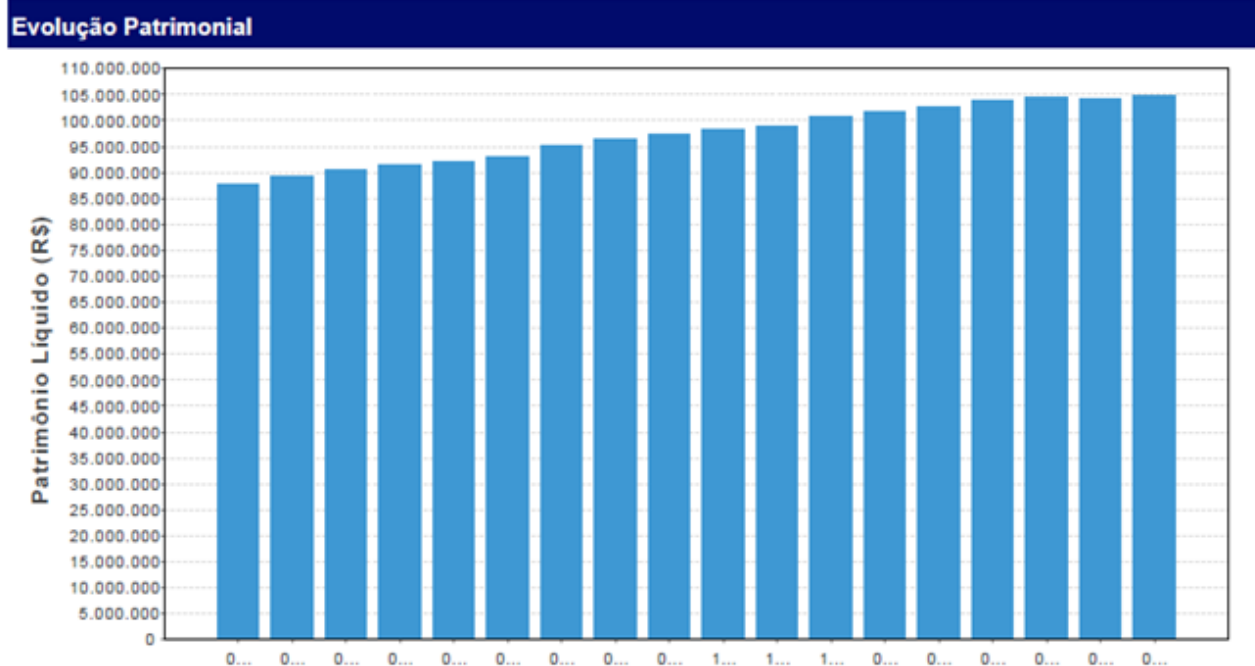



ESTADO DO RIO GRANDE DO SUL
**INSTITUTO DE PREVIDÊNCIA E ASSISTÊNCIA
MUNICIPAL DE NOVA PRATA – RS**

DISTRIBUIÇÃO DA CARTERIA POR BENCHMARK:

Alocação por Benchmark - Visão Gráfica

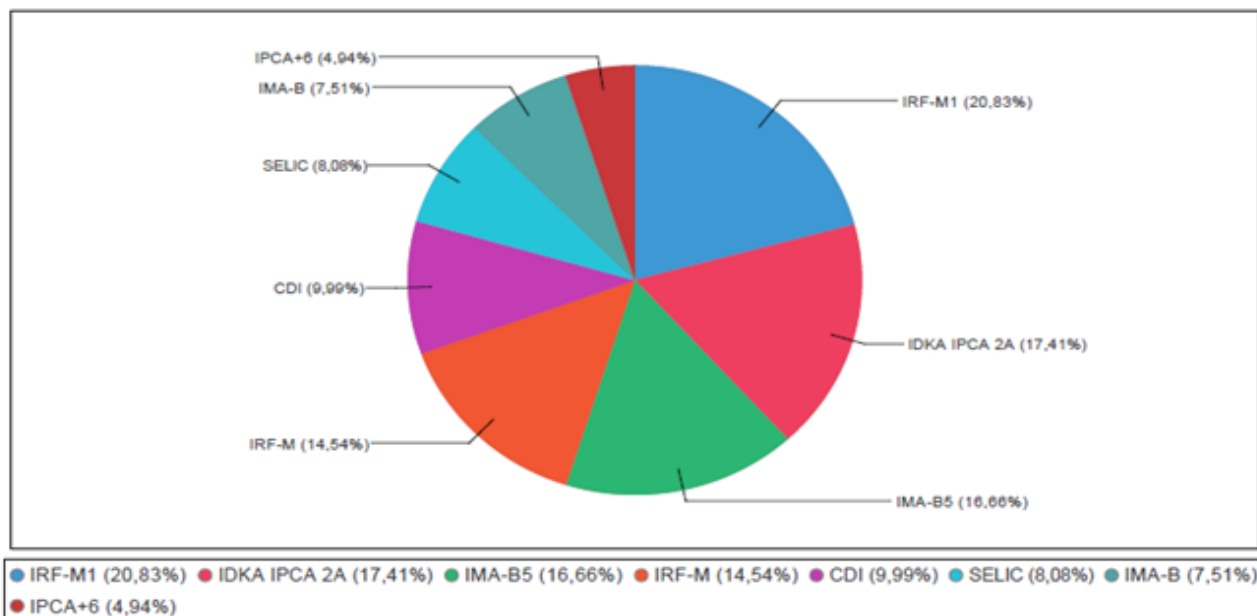

DISTRIBUIÇÃO DOS RECURSOS POR INSTITUIÇÃO FINANCEIRA:

Alocação por Administradora - Visão Gráfica

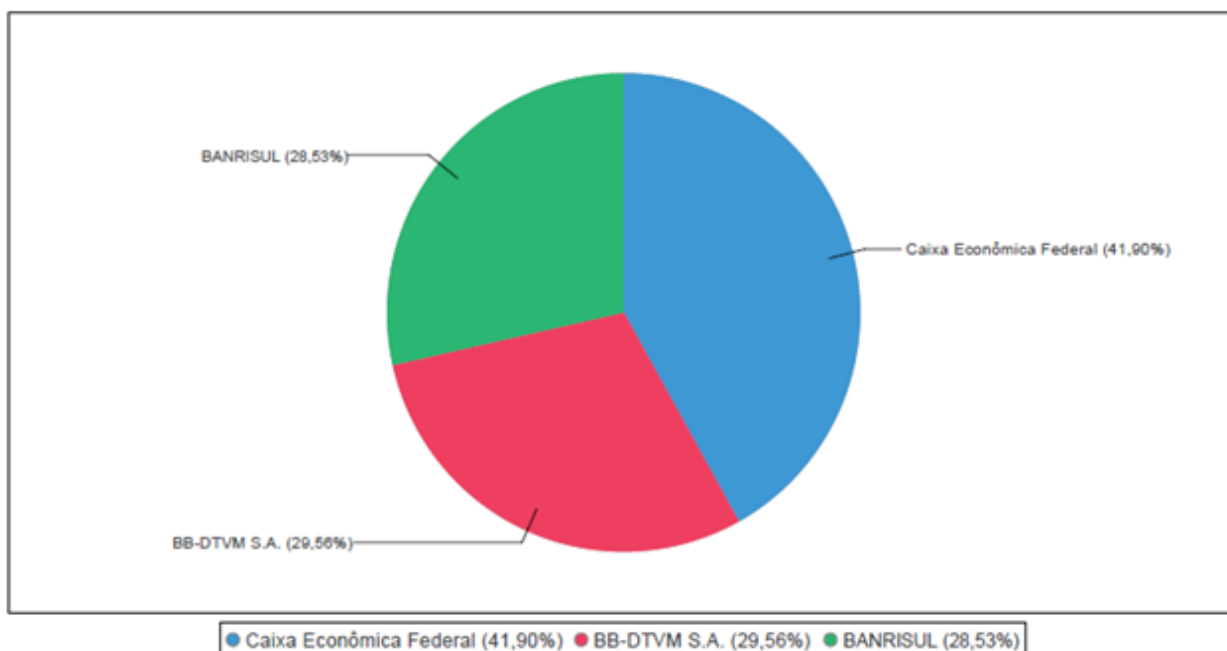



ESTADO DO RIO GRANDE DO SUL
**INSTITUTO DE PREVIDÊNCIA E ASSISTÊNCIA
MUNICIPAL DE NOVA PRATA – RS**

CONSIDERAÇÕES SOBRE A CARTEIRA:

Meta atuarial para o período (01/01/2018 a 30/04/2018) INPC + 6%	5,60%
Rentabilidade atingida pelo RPPS no mesmo período	2,79%
Instituições financeiras onde os recursos estão aplicados	CEF, Banrisul e Banco do Brasil
Quantidade de índices onde há recursos aplicados	7
Rentabilidade mensal (abril de 2018)	0,33%
Quantidade de fundos de investimento na carteira	16